

- Deckenspiegel
- Möblierung

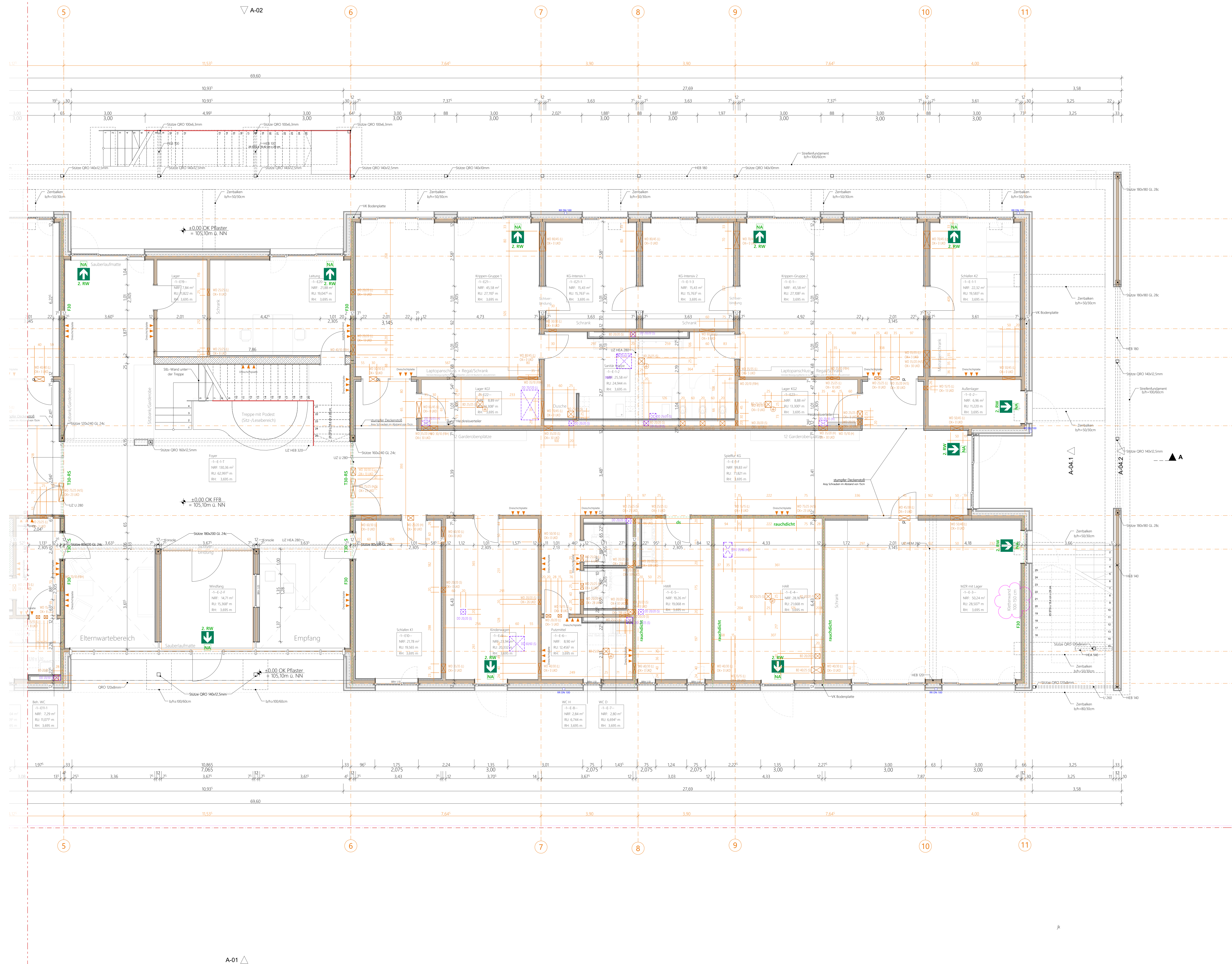

- Rinnen genaue Lage der Gitterroste

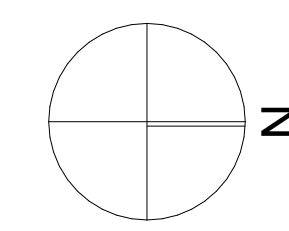

J	28.04.2026	Wandelplan Fieson, Sprossendiante - eh
I	25.03.2025	Anforderung Deutsches Sprachdiplom - eh
H	09.02.2026	Einarbeitung Holzstühlen - eh
G	04.03.2027	Einrichtung Wandregal, Einbau von Gabeln, Einarbeitung Ausparungen HLE - eh
F	14.11.2025	Statik abschließen, Innenreisse vorbereiten, Beplankung Innenräume, Anbringung Rohbozzaufzüge - eh
E	27.08.2027	Entwurf Statik, Rechte Notausgangstüren, Verschoben Wand Eingang Nord, Ausgangspür Spezialist Terrasse - Jk
D	5.04.2025	Treppe, Einbau Freie Stab-Wand Treppen, Verschlebe Abde Jk, Treppen Kichen - Jk
C	21.03.2025	Küchenplanung aktualisieren, Stützensicherung - Jk
B	XXX.XXX.XX	Gegebenes, Gebäudehöhe, Vorwände, Fenster Innenräume, Möblierung - Jk
A	29.04.2024	Planstand - Anpassung Absätze, Vorwände, Überprüfung Barrierefreiheit - Jk
VH	23.07.2024	Handstellung - Jk
Index	Datum / Änderung - Bearbeiter	

Neubau einer Kindertagesstätte mit
6 Kindergartengruppen und 2
Krippengruppen
Carl-Villingen Straße
67549 Worms

Projekt-Nr.	331
Planformat	DIN A0
Planerstellung	
Gez.	ct
Massstab	1:50
Plan-Nr.	331-05-GR-02-J
Planstand	28.04.2026

Karlstraße 21a
76133 Karlsruhe
T 0721 967 17-00
F 0721 967 17-99

Kircherstraße 10
68159 Mannheim
T 0621 4373 98-50
F 0621 4373 55-16

Heinrich-Heine-Platz 2
76829 Landau
T 06341 28 39-20
F 06341 28 39-22

Werkplan Grundriss EG 2/2